

Mestská časť Bratislava-Dúbravka

**Materiál na 2. rokovanie
miestneho zastupiteľstva
dňa 24. februára 2015**

Návrh

na predaj časti pozemku registra „E“ parc. č. 2199/501 k. ú. Dúbravka Ing. Františkovi Rácovi s manželkou a Miloslave Rácovej, ako prípad hodný osobitného zreteľa

Predkladateľ

Ing. Rastislav Bagar
prednosta úradu

Zodpovedný

JUDr. Ľuboslav Kašuba
poverený riadením
majetkovoprávneho a legislatívneho oddelenia

Spracovateľ

Eva R a a b o v á
oddelenie majetkovoprávne a legislatívne

Materiál obsahuje

1. Návrh uznesenia
2. Stanovisko komisie
3. Dôvodovú správu
4. Žiadosť
5. Snímku z mapy
6. GP č. 31/2014
7. Širšie vzťahy
8. LV č. 1755
9. Predchádzajúci súhlas primátora
10. fotodokumentácia

Návrh uznesenia

Miestne zastupiteľstvo mestskej časti Bratislava-Dúbravka

A. konštatuje,

že predaj novovytvoreného pozemku registra „C“ parc. č. 865/21 zastavaná plocha o výmere 11 m² v k. ú. Dúbravka odčleneného od pôvodného pozemku registra „E“ parc. č. 2199/501 podľa GP č. 31/2014 zo dňa 16.04.2014, vo vlastníctve hlavného mesta SR Bratislavy, v správe mestskej časti Bratislava-Dúbravka je prípadom hodným osobitného zreteľa podľa § 9a ods. 8 písm. e) zákona SNR č. 138/1991 Zb. o majetku obcí v znení neskorších predpisov z dôvodu, že ide o susediaci a nadväzujúci pozemok k pozemkom parc. č. 869/2, 869/5, 869/9, 869/10, 869/13 v spoluvlastníctve kupujúcich.

B. schvaľuje

predaj novovytvoreného pozemku registra „C“ parc. č. 865/21 zastavaná plocha o výmere 11 m² v k. ú. Dúbravka odčleneného od pôvodného pozemku registra „E“ parc. č. 2199/501 podľa GP č. 31/2014 zo dňa 16.04.2014, vo vlastníctve hlavného mesta SR Bratislavy, v správe mestskej časti Bratislava-Dúbravka ako prípad hodný osobitného zreteľa podľa § 9a ods. 8 písm. e) zákona SNR č. 138/1991 Zb. o majetku obcí v znení neskorších predpisov Ing. Františkovi Rácovi s manželkou a Miloslave Rácovej, Bratislava za kúpnu cenu 111,85 EUR/m², t. z. za cenu celkom 1 230,35 EUR s podmienkami:

1. Kúpna zmluva bude kupujúcimi podpísaná do 90 dní odo dňa schválenia tohto uznesenia. V prípade, ak kúpna zmluva nebude v tejto lehote podpísaná, toto uznesenie stratí platnosť.
2. Kupujúci uhradia celú kúpnu cenu do 30 dní odo dňa podpísania kúpnej zmluvy obidvomi zmluvnými stranami.

Miestna rada zo dňa 10.02.2015

K bodu č. 18: Návrh na predaj časti pozemku registra „E“, parc. č. 2199/501, k. ú. Dúbravka, Ing. Františkovi Rácovi a jeho manželke Miloslave Rácovej, ako prípad hodný osobitného zreteľa.

Uznesenie MR č. 16/2015

zo dňa 10. 2. 2015

Miestna rada

odporúča miestnemu zastupiteľstvu

A. konštatovať,

že predaj novovytvoreného pozemku registra „C“, parc. č. 865/21-zastavaná plocha vo výmere 11 m² v k. ú. Dúbravka, odčleneného od pôvodného pozemku registra „E“, parc. č. 2199/501 podľa GP č. 31/2014 zo dňa 16. 4. 2014, vo vlastníctve hlavného mesta SR Bratislavy, v správe mestskej časti Bratislava-Dúbravka je prípadom hodným osobitného zreteľa podľa § 9a ods. 8 písm. e) zákona SNR č. 138/1991 Zb. o majetku obcí v znení neskorších predpisov z dôvodu, že ide o susediaci a nadväzujúci pozemok k pozemkom parc. č. 869/2, 869/5, 869/9, 869/10, 869/13 v spoluvlastníctve kupujúcich.

B. schváliť

predaj novovytvoreného pozemku registra „C“, parc. č. 865/21-zastavaná plocha vo výmere 11 m² v k. ú. Dúbravka, odčleneného od pôvodného pozemku registra „E“, parc. č. 2199/501 podľa GP č. 31/2014 zo dňa 16. 4. 2014, vo vlastníctve hlavného mesta SR Bratislavy, v správe mestskej časti Bratislava-Dúbravka ako prípad hodný osobitného zreteľa podľa § 9a ods. 8 písm. e) zákona SNR č. 138/1991 Zb. o majetku obcí v znení neskorších predpisov, Ing. Františkovi Rácovi a jeho manželke Miloslave Rácovej,

Bratislava, za kúpnu cenu 111,85 eur/m², t. z. za cenu celkom 1 230,35 eur, s podmienkami:

1. Kúpna zmluva bude kupujúcimi podpísaná do 90 dní odo dňa schválenia tohto uznesenia. V prípade, ak kúpna zmluva nebude v tejto lehote podpísaná, toto uznesenie stratí platnosť.
2. Kupujúci uhradia celú kúpnu cenu do 30 dní odo dňa podpísania kúpnej zmluvy obidvomi zmluvnými stranami.

Hlasovanie : prítomní : 5 za : 5 proti : 0 zdržali sa : 0

Stanovisko komisie

Stanovisko Komisie legislatívno-právnej, mandátovej a hospodárenia s majetkom zo dňa 02.02.2015

Komisia legislatívno-právna, mandátová a hospodárenia s majetkom Miestneho zastupiteľstva mestskej časti Bratislava-Dúbravka **o d p o r ú č a** Miestnemu zastupiteľstvu mestskej časti Bratislava-Dúbravka **s c h v á l i ť** predaj novovytvoreného pozemku registra „C“ parc. č. 865/21 zastavaná plocha o výmere 11 m² v k. ú. Dúbravka odčleneného od pôvodného pozemku registra „E“ parc. č. 2199/501 podľa GP č. 31/2014 zo dňa 16.04.2014, vo vlastníctve hlavného mesta SR Bratislavy, v správe mestskej časti Bratislava-Dúbravka ako prípad hodný osobitného zreteľa podľa § 9a ods. 8 písm. e) zákona SNR č. 138/1991 Zb. o majetku obcí v znení neskorších predpisov Ing. Františkovi Rácovi s manželkou a Miloslave Rácovej, Bratislava za kúpnu cenu 111,85 EUR/m², t. z. za cenu celkom 1 230,35 EUR s podmienkami:

1. Kúpna zmluva bude kupujúcimi podpísaná do 90 dní odo dňa schválenia tohto uznesenia. V prípade, ak kúpna zmluva nebude v tejto lehote podpísaná, toto uznesenie stratí platnosť,
2. Kupujúci uhradia celú kúpnu cenu do 30 dní odo dňa podpísania kúpnej zmluvy obidvomi zmluvnými stranami.

Hlasovanie

Prítomní: 8 za: 8 proti: 0 zdržal sa: 0

Dôvodová správa

Listom zo dňa 12.01.2015 požiadal Ing. František Rác o odkúpenie časti pozemku parc. č. 2199/501 o výmere 11 m² k. ú. Dúbravka na základe výzvy Mestskej časti Bratislava-Dúbravka č. j. OMPaL-20403/7183/2014 z 18.12.2014 k usporiadaniu vzťahu k pozemku, ktorý užíva.

Novovzniknutý pozemok parc. č. 865/21 je bez priameho prístupu a je prístupný len z pozemku žiadateľov vzhľadom na výškový rozdiel cca 3 m oproti úrovni cesty, zastavaný oporným múrom pri výstavbe rodinných domov. Jedná sa o pozemok priamo nadväzujúci na pozemky v spoluvlastníctve Ing. Františka Ráca s manželkou a Miloslavy Rácovej parc. č. 869/2, 869/5, 869/9, 869/10 a 869/13.

Znaleckým posudkom č. 18/2014 zo dňa 19.02.2014 vypracovaným znalcom Ing. Jurajom Nagym bol pozemok parc. č. 865/23, ktorý vznikol z pozemku registra „E“ parc. č. 2199/501 ocenený na sumu 111,85 EUR/m².

Geometrickým plánom č. 31/2014 zo dňa 27.03.2014 vyhotoveným zememeračskou kanceláriou Filip Fronc-GEOMEP, Líščie údolie 77, Bratislava, bol z pôvodného pozemku registra „E“ parc. č. 2199/501-zastavaná plocha odčlenený novovytvorený pozemok parc. č. 865/21 zastavaná plocha o výmere 11 m² k. ú. Dúbravka.

Primátor Bratislavy listom zo dňa 10.07.2014 udelil predchádzajúci súhlas č. 09 01 0034 14 k prevodu pozemku parc. č. 865/21 za cenu minimálne 111,85 EUR/m².

Zdôvodnenie prípadu hodného osobitného zreteľa

Žiadatelia o kúpu pozemku parc. č. 865/21-zastavaná plocha o výmere 11 m² sú spoluvlastníkmi susedných pozemkov v k. ú. Dúbravka parc. č. 869/2, 869/5, 869/9, 869/10 a 869/13, rodinného domu súp. č. 2681 postaveného na pozemku parc. č. 869/5 a dvojgaráže súp. č. 5204 postavenej na pozemku parc. č. 869/9, ide o susediaci a nadväzujúci pozemok k pozemkom v ich spoluvlastníctve.

Zámer odpredať pozemok registra „C“ parc. č. 865/21 v k. ú. Dúbravka bol zverejnený na úradnej tabuli a internetovej stránke MČ Bratislava-Dúbravka dňa 06.02.2015.

Podľa §9a zákona SNR č. 138/1991 Zb. o majetku obcí v znení neskorších predpisov pri predaji majetku obce z dôvodu hodného osobitného zreteľa rozhoduje obecné zastupiteľstvo 3/5 väčšinou všetkých poslancov, pričom osobitný zreteľ musí byť riadne zdôvodnený.

Mestská časť bude mať príjem z predaja 60% z celkovej ceny t. j. 738,21 EUR.

Prá. z Dúbravky

Ing. František Rác,

Bratislava

Miestny úrad	
mestská časť Bratislava-Dúbravka	
Došlo:	12 -01- 2015
Číslo: 306/2015 Prílohy	3
Číslo predch. spisu:	Ret

Miestny úrad mestskej časti
Bratislava - Dúbravka
Oddelenie majetkoprávne
a legislatívne

Žatevná 2
844 02 Bratislava

Bratislava, 12.01.2015

Vec: Žiadosť o odkúpení pozemku registra „E“ parc.č.2199/501 k.ú.Dúbravka
Vaše číslo: OMPaL-20403/7183/2014

Vážení v nadväznosti na výzvu o úhradu nájomného, žiadam o možnosť odkúpenia predmetného pozemku. Úhradu vo výške 24,75€ za obdobie 1.10.2012 do 31.12.2014 a 0,92€ za január 2015, uhrádzam spolu t.j.25,67€.

Zároveň vás informujem, že predmetná parcela sa nedá využívať ako pozemok určený na záhradkárске a rekreačné účely ako prípady hodné osobitného zreteľa, nakoľko ju zatieňuje oporný múr cesty, ul. Chrobákova parc.č.865, výšky 3m, v celom rozsahu.

Pozemok na parcele č.869/10, máme riadne zameraný, zaplatený a zapísaný na LV č.1755.

Ďakujem za vybavenie



Prílohy: Geometrický plán
Výpis z Listu vlastníctva č.1755



PREDMET PREDAJA



Geometrický plán je podkladom na právne úkony, keď údaje doterajšieho stavu výkazu výmer sú zhodné s údajmi platných výpisov z katastra nehnuteľností

Vyhoviteľ Filip Franc – GEOMEPE Zemeмераčská kancelária Líščie údolie 77 841 04 Bratislava TEL: 0903 844 844 IČO: 40097960 filip.franc@gmail.com		Kraj Bratislavský	Okres Bratislava IV	Obec Bratislava – m.č. Dúbravka
		Kat. územie Dúbravka	Číslo písmo 31/2014	Mapový Stupava 1-7/34, 1-7/43 list č. Stupava 1-8/12, 1-8/21
		GEOMETRICKÝ PLÁN na oddelenie a určenie vlastníckych práv k pozemkom parc. č. 865/17-865/24, 866/7 a 866/8		
vyhotovil:		Autorizačne overil		Úradne overil Meno: Ing. Cipová Magdaléna
Dňa: 27.3.2014	Meno: Ing. Ondrej Paulík	Dňa: 27.3.2014	Meno: Ing. Viera Francová	Dňa: 10 APR. 2014
Nové hranice boli v prírode označené múrom		Náležitostami a presnosťou zodpovedá predpisom		Číslo: 743/2014
Zoznam podrobného merania (meračský náčrt) č. E 522B				
Súradnice bodov označených číslami a ostatné meračské údaje sú uložené vo všeobecnej dokumentácii				

t.č. 6.50-1997

7.

8

V Ý K A Z V Ý M E R

D o t e r a j š í s t a v					Z m e n y				N o v ý s t a v					
p z k n . v l o ž k y	l i s t u v l o s t n .	Č í s l o p a r c e l y	V ý m e r a		D r u h p o z e m k u	D i e l č í s l o	k p a r c e l e č í s l o	o d p a r c e l y č í s l o	m ²	Č í s l o p a r c e l y	V ý m e r a		D r u h p o z e m k u	V l a s t n í k (i n á o p r á v n e n á o s o b a) a d r e s a , (s í d l o)
			h a	m ²							h a	m ²		
PK	LV	PK KN-E KN-C												
	5920	2199/501	2187		zost.pl.	1	865/17	2199/501	9	(2199/501		2113	zost.pl.)	D o t e r a j š í
						2	865/18		6					
						3	865/19		9					
						4	865/20		10					
						5	865/21		11					
						6	865/22		11					
						7	865/23		12					
						8	865/24		6					
						1		2199/501	9	865/17		9	zost.pl. 22	H l a v n é m e s t o S R B r a t i s l a v a
						2		2199/501	6	865/18		6	zost.pl. 22	D e l t o
						3		2199/501	9	865/19		9	zost.pl. 22	D e l t o
						4		2199/501	10	865/20		10	zost.pl. 22	D e l t o
						5		2199/501	11	865/21		11	zost.pl. 22	D e l t o
						6		2199/501	11	865/22		11	zost.pl. 22	D e l t o
						7		2199/501	12	865/23		12	zost.pl. 22	D e l t o
						8		2199/501	6	865/24		6	zost.pl. 22	D e l t o
										866/1		14	ost.pl. 37	D e l t o
										866/7		3	ost.pl. 37	D e l t o
										866/8		1	ost.pl. 37	D e l t o
												2205		
Spolu :												74		
Spolu :												74		
Spolu :													2205	

V Ý K A Z V Ý M E R

Doterajší stav				Zmeny				Nový stav				
pzkn. vložky	listu vlastní.	Číslo parcely		Druh pozemku	Diel číslo	k parcele číslo	od parcely číslo	Číslo parcely	Výmera		Druh pozemku	Vlastník (iná oprávnená osoba) adresa, (sídlo)
		PK	KN-E KN-C						ha	m ²		
			865/12	2776				865/12		2702	zast.pl. ₂₂	Doterajší
								865/17		9	zast.pl. ₂₂	ako v stave právnom
								865/18		6	zast.pl. ₂₂	ako v stave právnom
								865/19		9	zast.pl. ₂₂	ako v stave právnom
								865/20		10	zast.pl. ₂₂	ako v stave právnom
								865/21		11	zast.pl. ₂₂	ako v stave právnom
								865/22		11	zast.pl. ₂₂	ako v stave právnom
								865/23		12	zast.pl. ₂₂	ako v stave právnom
								865/24		6	zast.pl. ₂₂	ako v stave právnom
			866/1	18				866/1		14	ost.pl. ₃₇	ako v stave právnom
								866/7		3	ost.pl. ₃₇	ako v stave právnom
								866/8		1	ost.pl. ₃₇	ako v stave právnom
										2794		
Spolu :				2794						2794		

9

Legenda: kód spôsobu využitia 22 - pozemok, na ktorom je postavená inžinierska stavba - cestná, masívna o úroveň komunikácia, územná časť, poľná časť, chodník, nekryté parkovisko a ich súčasť;
37 - pozemok, na ktorom sú sady, sady, rokliny, výmole, výmole, vysoké meče s krovím alebo kardinóm a ich plochy, ktoré neposkytujú trvalý úžitok

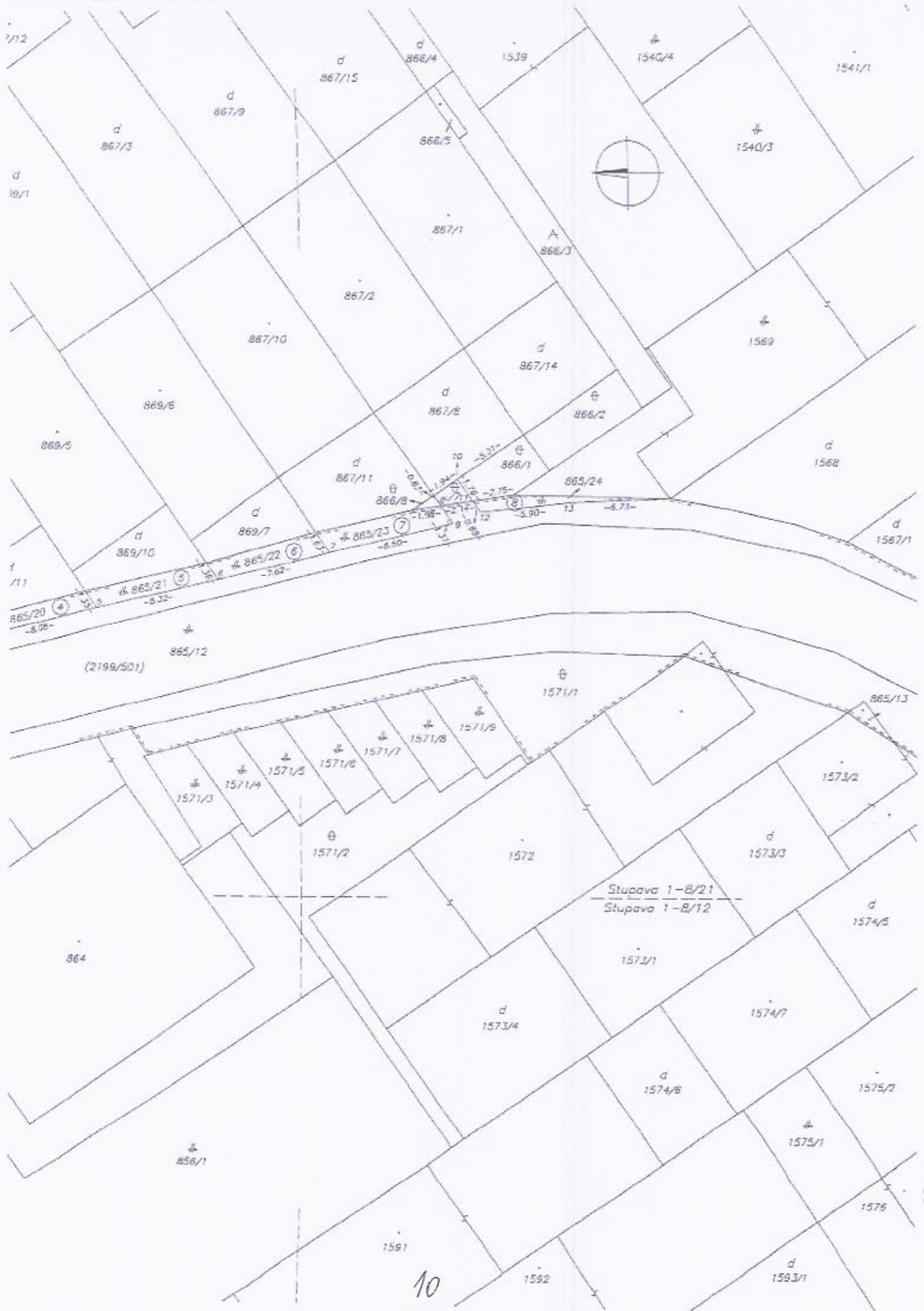



11

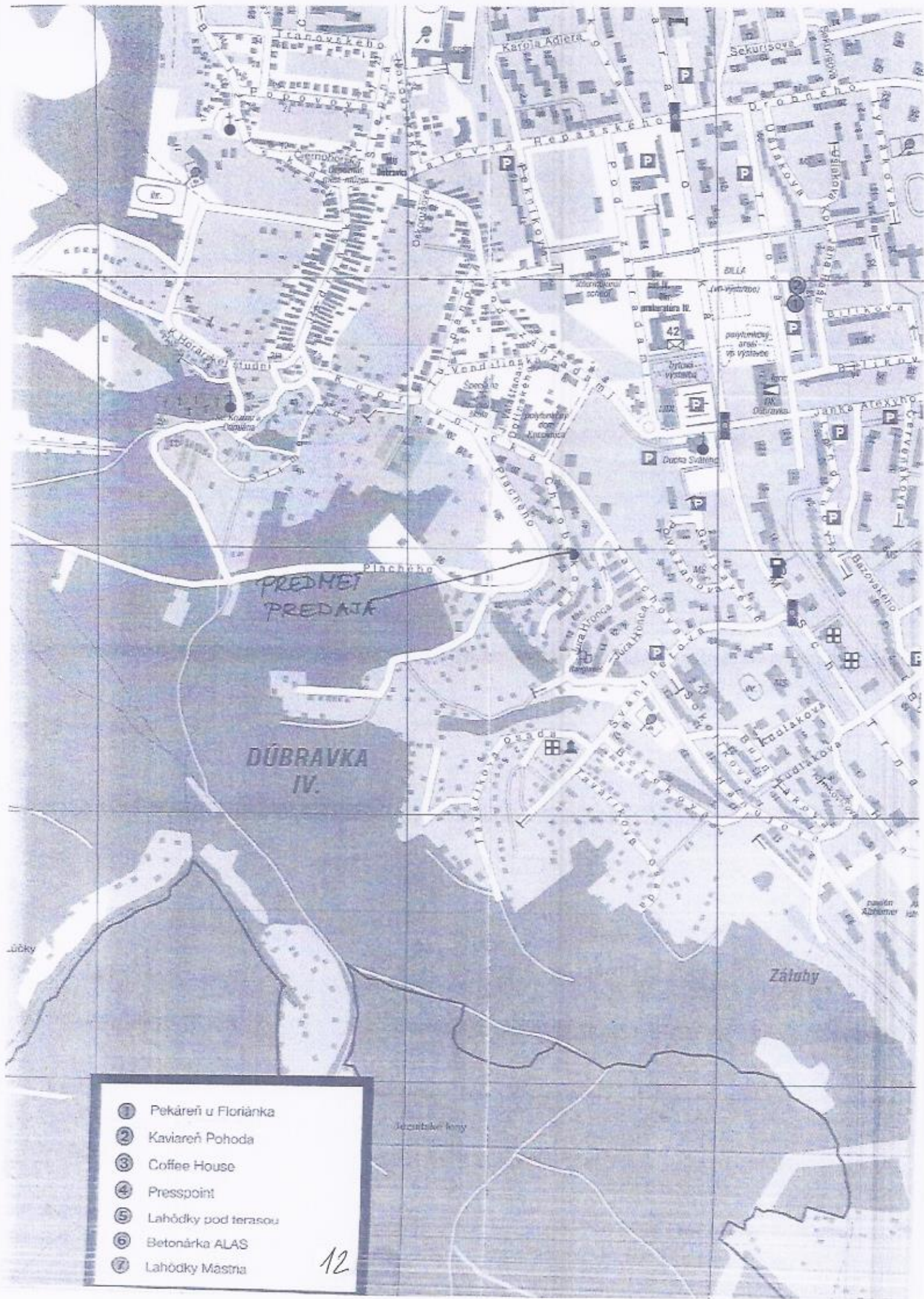

PREDMET
PREDAJA

DÚBRAVKA
IV.

- ① Pekáreň u Floriánka
- ② Kaviareň Pohoda
- ③ Coffee House
- ④ Presspoint
- ⑤ Lahôdky pod terasou
- ⑥ Betonárka ALAS
- ⑦ Lahôdky Mästrna

Úrad geodézie, kartografie a katastra Slovenskej republiky
VÝPIS Z KATASTRA NEHNUTEĽNOSTÍ

Okres: Bratislava IV
 Obec: BA-m.č. DÚBRAVKA
 Katastrálne územie: Dúbravka

Vytvorené cez katastrálny portál

Dátum vyhotovenia: 23.01.2015
 Čas vyhotovenia: 10:22:01

VÝPIS Z LISTU VLASTNÍCTVA č. 1755

ČASŤ A: MAJETKOVÁ PODSTATA

PARCELY registra "C" evidované na katastrálnej mape

Parcelné číslo	Výmera v m2	Druh pozemku	Spôsob využ. p.	Umiest. pozemku	Právny vzťah	Druh ch.n.
869/ 2	144	Zastavané plochy a nádvoría	18	1		
869/ 5	115	Zastavané plochy a nádvoría	15	1		
869/ 9	42	Zastavané plochy a nádvoría	16	1		
869/ 10	24	Zastavané plochy a nádvoría	18	1		
869/ 13	6	Zastavané plochy a nádvoría	18	1		

Legenda:

Spôsob využívania pozemku:

- 15 - Pozemok, na ktorom je postavená bytová budova označená súpisným číslom
- 18 - Pozemok, na ktorom je dvor
- 16 - Pozemok, na ktorom je postavená nebytová budova označená súpisným číslom

Umiestnenie pozemku:

- 1 - Pozemok je umiestnený v zastavanom území obce

Stavby

Súpisné číslo	na parcele číslo	Druh stavby	Popis stavby	Druh ch.n.	Umiest. stavby
2681	869/ 5	10	rod.dom- 2 byt.j.		1
5204	869/ 9	7	dvojgaráž-J.Hronca		1

Legenda:

Druh stavby:

- 10 - Rodinný dom
- 7 - Samostatne stojaca garáž

Kód umiestnenia stavby:

- 1 - Stavba postavaná na zemskom povrchu

ČASŤ B: VLASTNÍCI A INÉ OPRÁVNENÉ OSOBY

Por. číslo Priezvisko, meno (názov), rodné priezvisko, dátum narodenia, rodné číslo (IČO) a Spoluvlastnícky podiel miesto trvalého pobytu (sídlo) vlastníka

Účastník právneho vzťahu: Vlastník
 1 Rác František Ing. a Miloslava Ing., r. Kosková, I
 Dátum narodenia : Dátum narodenia : 1 / 2

Titul nadobudnutia RII 33/85-Vz 4/85
 Titul nadobudnutia Zápis stavieb - Listina o určení č.s., č.: OR/4722/98/KOL z 21.7.1998, GP 39/98.

Účastník právneho vzťahu: Vlastník
 2 Rácová Miloslava,
 Dátum narodenia : 1 / 2

Titul nadobudnutia RII 33/85-Vz 4/85
 Titul nadobudnutia Zápis stavieb - Listina o určení č.s., č.: OR/4722/98/KOL z 21.7.1998, GP 39/98.

ČASŤ C: TARCHY

Bez zápisu.

Informatívny výpis

1/2

Aktualizácia katastrálneho portálu: 22.01.2015



doc. RNDr. Milan Ftáčnik, CSc.
primátor
HLAVNÉ MESTO SLOVENSKEJ REPUBLIKY
BRATISLAVA

Miestny úrad	
mestská časť Bratislava-Dúbravka	
Deň:	25.06.2014
Číslo:	11878/2014
Číslo prech. splac:	Ref.

Bratislava 13. 06.2014

Č.j.: MAGS SNM 48 837/2014 - 2/287539

Vážený pán starosta,

na základe Vašej žiadosti zo dňa 14.05.2014 zn. OMPaL-9250/762/2014, vo veci udelenia predchádzajúceho súhlasu primátora k prevodu vlastníctva nehnuteľného majetku zvereneného do správy mestskej časti Bratislava – Dúbravka udeľujem

predchádzajúci súhlas č. 09 01 0036 14

podľa čl. 80 ods. 5 Štatútu hlavného mesta SR Bratislavy k odpredaju pozemkov registra „C“ v katastrálnom území Dúbravka

- parc.č. 865/17 – zastavaná plocha vo výmere 9 m²,
- parc.č. 865/18 – zastavaná plocha vo výmere 6 m²,
- parc.č. 865/19 – zastavaná plocha vo výmere 9 m²,
- parc.č. 865/20 – zastavaná plocha vo výmere 10 m²,
- parc.č. 865/21 – zastavaná plocha vo výmere 11 m²,
- parc.č. 865/22 – zastavaná plocha vo výmere 11 m²,
- parc.č. 865/23 – zastavaná plocha vo výmere 12 m².

ktoré sú časťou pozemku registra „E“ parc.č. 2199/501, zastavaná plocha s výmerou 2187 m², zapísaný na LV 5920 vo vlastníctve hlavného mesta SR Bratislavy a vzniknú odčlenením od parcely registra „C“ 865/12 podľa GP č. 31/2014 zo dňa 16.4.2014, overený pod č. 713/2014

do vlastníctva za cenu najmenej vo výške všeobecnej hodnoty majetku stanovenej v znaleckom posudku č. 18/2014 zo dňa 20.03.2014, vypracovanom v súlade s požiadavkami zákona SNR č. 138/1991 Zb. o majetku obcí, v znení neskorších predpisov, nie však nižšiu ako 111,85 €/m²

- parc.č. 866/8 – ostatná plocha vo výmere 1 m²,
 - parc.č. 866/1 – ostatná plocha vo výmere 14 m²,
- ktoré vznikli odčlenením od parcely registra „C“ parc.č. 866/1, ostatná plocha vo výmere 18 m², zapísaná na LV č.1 vo vlastníctve hlavného mesta SR Bratislavy podľa GP č. 31/2014 zo dňa 16.4.2014, overený pod č. 713/2014

do vlastníctva za cenu najmenej vo výške všeobecnej hodnoty majetku stanovenej v znaleckom posudku č. 9/2014 zo dňa 19.02.2014, vypracovanom v súlade s požiadavkami zákona SNR č. 138/1991 Zb. o majetku obcí, v znení neskorších predpisov, nie však nižšiu ako **121,18 €/m²**

s podmienkami :

- predaj bude uskutočnený v súlade so všetkými ustanoveniami zákona SNR č. 138/1991 Zb. o majetku obcí v znení neskorších predpisov, vzťahujúcimi sa na prevod vlastníctva nehnuteľnosti podľa § 9a
- na predmet predaja nie je uplatnený reštitučný nárok podľa príslušných právnych predpisov, okrem reštitučného nároku uplatneného podľa zákona č. 503/2003 Z. z.
- v prípade uplatnenia predkupného práva – predkupné právo môže byť dohodnuté len pre hlavné mesto SR Bratislavu
- v kúpnej zmluve bude dohodnutý termín zaplataenia kúpnej ceny patriacej hlavnému mestu SR Bratislave v zmysle Štatútu hlavného mesta SR Bratislavy (ako aj prípadné sankcie) najneskôr do 30 dní odo dňa obojstranného podpísania kúpnej zmluvy.

Tento súhlas platí 12 mesiacov odo dňa podpisu.

V zmysle čl. 80 ods. 5 Štatútu hlavného mesta SR Bratislavy Vám udeľujem

plnú moc

na podpísanie kúpnej zmluvy o prevode vlastníckeho práva k novovytvoreným pozemkom parc. č. 865/17, 865/18, 865/19, 865/20, 865/21, 865/22, 865/23, 866/8 a 866/1 v k. ú. Dúbravka, ako aj návrhu na vklad vlastníckeho práva do katastra nehnuteľností.

Zároveň Vás žiadam, po obojstrannom podpise kúpnej zmluvy, o zaslanie dvoch jej rovnopisov na Magistrát hlavného mesta SR Bratislavy pre evidenčné a archívne účely.

S pozdravom



Vážený pán
Ing. Ján Sandtner
starosta mestskej časti
Bratislava – Dúbravka
Žatevná 2
841 02 Bratislava

